

2013年04月10日 星期三

每日视点·股指

# 日韩宽松，伺机低吸【评级：多开】

✉: dept\_paqhyjs@pingan.com.cn

研究所 股指研究小组

✉: dept\_paqhtzxb@pingan.com.cn

投资咨询部 整理/分发

## 一、【要闻聚焦】

全球热点新闻	今晚的美联储会议纪要“过时”了吗？在上周五疲软的非农数据公布后，市场中开始浮现出了这样一种疑问。那么，在非农后鸽派势力重新掌握压倒性优势后，今晚的纪要真的一无看点了吗？窃以为，倒不必然。																						
	上证报	IPO抽查企业今日起封闭“过堂” 天然气价改或二季度开启 产业链受益																					
国内报纸头条	中证报	安信证券爆郭树清离任另有内情 改革方向不对被投诉 多地提前召开经济分析会 猛抓工业投资引争议 习近平：经济增速完全可能保持较高水平 更多>>宏观																					
	证券时报	年线争夺战打响 题材股“盛宴”延续 IPO抽查企业今起过堂 核查或持续至6月底 66股弱市创新高 业绩成催化剂 两天上市险企大笔赎回指数基金 天然气价格望补涨 10股或受益 三星苹果进军传感器 4股望受益																					
	期货日报	港交所初推夜盘表现平淡 CPI超预期回落政策适度宽松预期加强																					
	网络媒体转载排行	<table border="1"> <thead> <tr> <th>热度指数</th> <th>新闻资讯</th> </tr> </thead> <tbody> <tr> <td>100</td> <td>统计局：3月份全国CPI同比上涨2.1%</td> </tr> <tr> <td>82</td> <td>欧洲千家光伏企业要求欧委会放弃制裁中国</td> </tr> <tr> <td>81</td> <td>王亚伟重拾旧爱 昀沅现身乐凯胶片</td> </tr> <tr> <td>81</td> <td>宏观数据显示需求疲弱 经济回稳基础待夯实</td> </tr> <tr> <td>80</td> <td>股民调侃：“牛群”都跳了水 股市还能不能样</td> </tr> <tr> <td>79</td> <td>多地跟进长春天然气涨价 天津今天开听证会</td> </tr> <tr> <td>76</td> <td>人民币兑日元一天升值5% 日本版QE杀伤力大</td> </tr> <tr> <td>75</td> <td>内蒙古探明一处超大型钼矿床 钼储量预计达176万吨</td> </tr> <tr> <td>75</td> <td>发改委回复四万亿消费券议案：全国发放还需论证</td> </tr> <tr> <td>69</td> <td>要延迟退休，先并轨养老金</td> </tr> </tbody> </table>	热度指数	新闻资讯	100	统计局：3月份全国CPI同比上涨2.1%	82	欧洲千家光伏企业要求欧委会放弃制裁中国	81	王亚伟重拾旧爱 昀沅现身乐凯胶片	81	宏观数据显示需求疲弱 经济回稳基础待夯实	80	股民调侃：“牛群”都跳了水 股市还能不能样	79	多地跟进长春天然气涨价 天津今天开听证会	76	人民币兑日元一天升值5% 日本版QE杀伤力大	75	内蒙古探明一处超大型钼矿床 钼储量预计达176万吨	75	发改委回复四万亿消费券议案：全国发放还需论证	69
热度指数	新闻资讯																						
100	统计局：3月份全国CPI同比上涨2.1%																						
82	欧洲千家光伏企业要求欧委会放弃制裁中国																						
81	王亚伟重拾旧爱 昀沅现身乐凯胶片																						
81	宏观数据显示需求疲弱 经济回稳基础待夯实																						
80	股民调侃：“牛群”都跳了水 股市还能不能样																						
79	多地跟进长春天然气涨价 天津今天开听证会																						
76	人民币兑日元一天升值5% 日本版QE杀伤力大																						
75	内蒙古探明一处超大型钼矿床 钼储量预计达176万吨																						
75	发改委回复四万亿消费券议案：全国发放还需论证																						
69	要延迟退休，先并轨养老金																						

✍: 李 斌 (策略研究)

☎: 86-755-82563929

✉: libin719@pingan.com.cn

☎: 期货从业资格:F0271067

图1：月度数据-CPI、PMI、M1运行情况



图2：日数据-公开市场及拆借利率



资料来源：平安期货研究所

资料来源：平安期货研究所

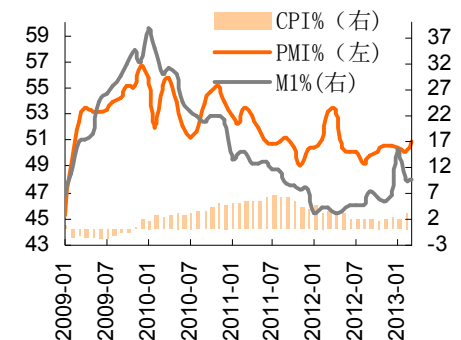
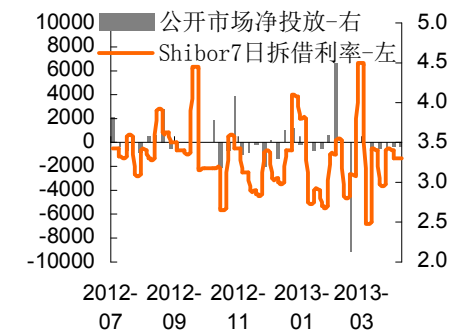
## 二、【单边交易策略】

### 1、波段趋势：周线处于下跌波段、日线级别处于下跌上涨临界

#### (1) 周线：MACD 上周死叉

图2-1: 上证周K线图：中轨支撑下破

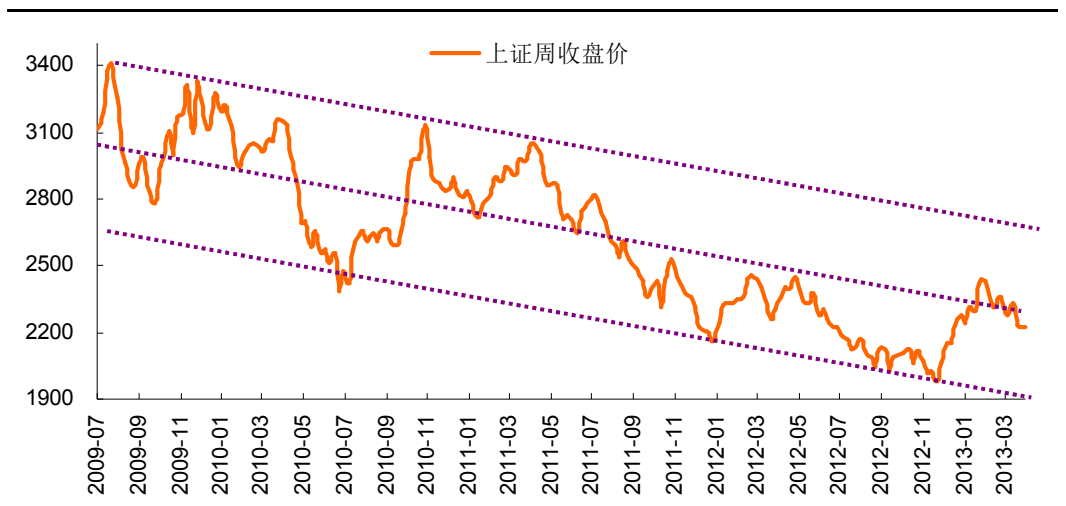

资料来源: 飞狐、平安期货研究所

#### (2) 日线：2200 暂获支撑

图2-2: 上证日K线图：2200 暂获支撑。

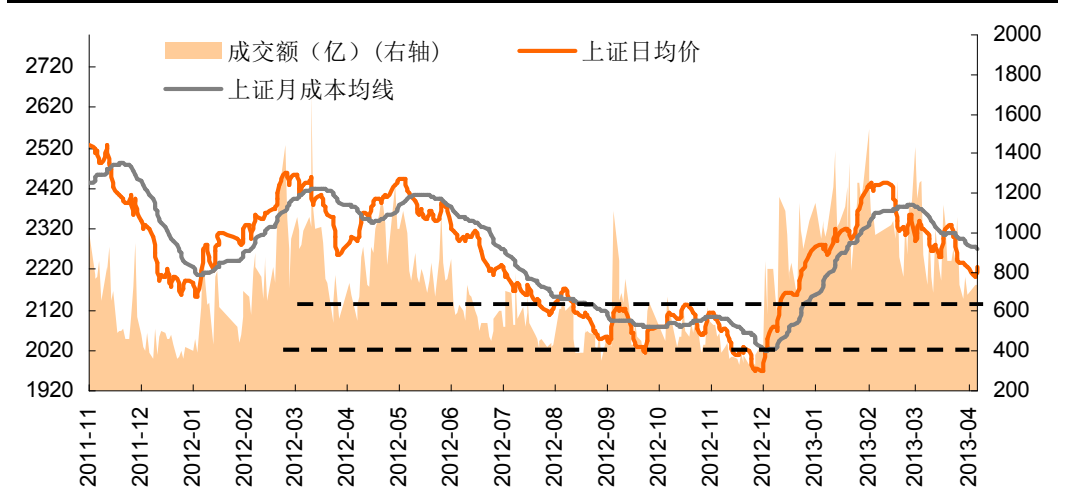

资料来源: 飞狐、平安期货研究所

## 2、综合论市

外围方面，日本进入无限量宽松阶段，预期韩国也将在本周四降息 25 个基点，为六个月来首次降息，全球货币或将进入更加宽松的环境。美联储今晚将公布会议纪要，极有可能在整个夏季维持 QE 规模不变，这种市场期待显然给予了风险货币极大支撑。

国内方面，昨日中国公布 3 月经济数据，其中 CPI 同比增 2.1%，预期 2.4%，前值为 3.2%；PPI 同比为 -1.9%，预期 -1.8%，前值 -1.6%。通胀回落舒缓了调控压力，不过 PPI 的下行印证了经济属于弱复苏，评级机构惠誉昨日下午因此宣布将中国偿还长期

本币债务的评级从“AA-”降至“A+”，但评级前景为稳定。货币方面，国内央行继续在公开市场通过正回购操作回笼 300 亿资金。

由于目前全球资金面偏暖，通胀偏中性，国内实际资本成本下行，企业有望渐渐走好，等 IPO 审查的利空落地，股指或跟随欧元等风险资产展开反弹。操作上，建议可轻仓建多单，在 5 日线下方伺机低吸，博取反弹收益。

行情预判：日内交易（基于 30 分钟图表）：震荡上行——轻仓低吸。

短线波段交易（基于日线图表）：盘整—观望。

中长线波段交易（基于周线图表）：盘整—观望。

短线买卖评级：多开。

（评级共 9 档：多开、多持、多减、多平、中性、空开、空持、空减、空平）

### 3、日报观点模拟追踪

图2-3:日报观点模拟追踪（模拟起始资金200万，以最大1/3仓位进行交易）

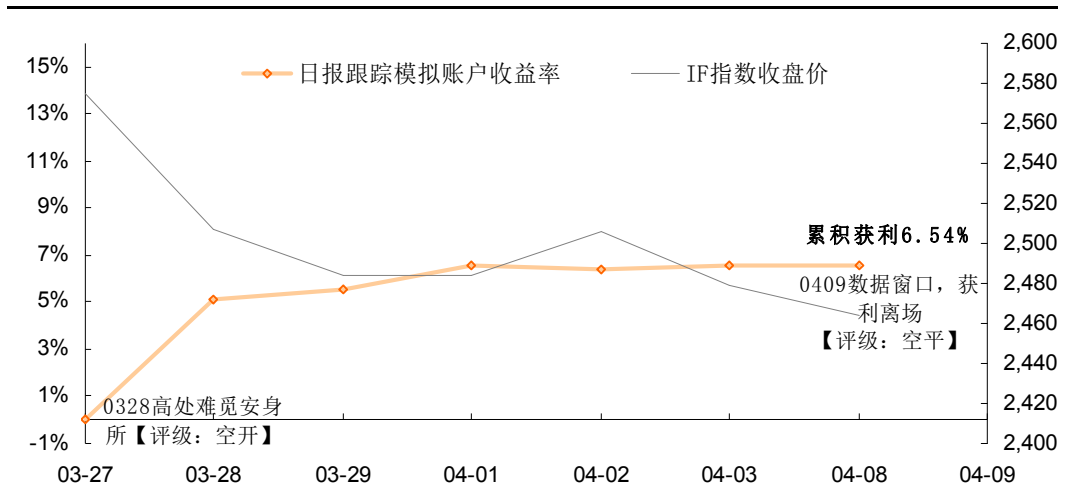

资料来源:平安期货研究所

### 三、【重点数据监测】

日期	收盘价	成交额 (亿)	市盈率 (TTM)	流通市值 (万亿)	主力期指 收盘价	涨跌幅(结 算价)%	日持仓变化	五大多头持 仓	五大空头 持仓	五大净多 持仓
2013-04-09	2,225.775	731	11.34	13.31	2480.6	0.6	-5389	16638	24533	-7895
2013-04-08	2,211.592	737	11.28	13.23	2463.8	-0.5	4574	18961	29492	-10531
2013-04-03	2,225.295	688	11.35	13.31	2478.6	-0.2	-55	17545	27431	-9886
2013-04-02	2,227.740	776	11.36	13.33	2505.8	0.1	-818	17671	26501	-8830
2013-04-01	2,234.395	670	11.38	13.37	2483.2	-0.4	555	17875	24574	-6699
2013-03-26	2,297.669	918	11.71	13.69	2572.4	-1.6	-7118	19749	27536	-7787
2013-03-25	2,326.715	854	11.96	13.86	2622.6	-0.2	1215	20366	29774	-9408
2013-03-18	2,240.016	815	11.63	13.34	2510.8	-1.3	7525	20002	26919	-6917

日期	期货涨幅第 一	期货涨 幅第二	期货跌幅 第一	期货跌幅 第二	沪深涨幅 第一板块	涨幅第二 板块	涨幅第三 板块	沪深跌幅第 一板块	跌幅第二 板块	跌幅第三 板块
2013-04-09	白糖	锌	玉米	甲醇	保险	汽车整车	饲料	医药商业	动物保健	生物制品
2013-04-08	橡胶	白糖	早籼稻	#N/A	渔业	动物保健	医疗服务	机场	#N/A	畜禽养殖
2013-04-03	PTA	焦炭	白银	白糖	动物保健	生物制品	通信运营	渔业	畜禽养殖	燃气
2013-04-02	焦炭	PTA	橡胶	早籼稻	畜禽养殖	建筑材料	证券	电子制造	中药	医疗器械
2013-04-01	白糖	黄金	橡胶	铜	动物保健	水务	环保工程及 服务	航运	饮料制造	林业
2013-03-26	棉花	豆粕	玻璃	股指	餐饮	通信运营	食品加工制 造	燃气	其他采掘	证券
2013-03-25	豆一	锌	白糖	白银	燃气	钢铁	有色金属冶 炼与加工	证券	通信设备	网络服务
2013-03-18	白糖	玉米	铜	橡胶	水务	食品加工制 造	环保工程及 服务	金属非金属 新材料	饮料制造	保险

日期	期货五日涨 幅第一	期货五 日涨幅 第二	期货五日 涨幅第三	期货五日 跌幅第一	期货五日 跌幅第二	期货五日跌 幅第三	日期	道琼斯工业 五日涨幅%	恒生指数 五日涨幅%	德国DAX五 日涨幅%
2013-04-09	焦炭 5.73%	白糖 4.45%	PTA 3.95%	白银 -3.60%	豆粕 -2.86%	玉米 -2.79%	2013-04-09	0.08	-2.21	-3.58
2013-04-08	焦炭 3.20%	PTA 1.58%	铝 0.66%	白银 -4.86%	橡胶 -3.34%	豆粕 -3.21%	2013-04-08	0.28	-2.6	-1.67
2013-04-03	焦炭 1.86%	铝 0.21%	豆一 0.13%	白银 -6.93%	白糖 -6.20%	橡胶 -4.27%	2013-04-05	-0.09	-2.56	-1.72
2013-04-02	白糖 3.34%	豆一 -0.06%	菜籽油 -0.40%	橡胶 -6.88%	铜 -5.13%	塑料 -4.60%	2013-04-04	-0.24	-1.83	-0.09

资料来源：同花顺、平安期货研究所

#### **风险提示:**

期货市场是一个风险无时不在的市场。您在进行交易时存在赢利的可能,也存在亏损的风险。请您务必对此有清醒的认识,认真考虑是否进行证券,期货交易。市场有风险,投资需谨慎。

#### **免责条款:**

此报告旨在发给平安期货有限公司(以下简称“平安期货”)的特定客户及其他专业人士。未经平安期货事先书面明文批准,不得更改或以任何方式传送、复印或派发此报告的材料、内容及其复印本予任何其它人。

平安期货可发出其它与本报告所载资料不一致及有不同结论的报告。本报告及该等报告反映编写分析员的不同设想、见解及分析方法。报告所载资料、意见及推测仅反映分析员于发出此报告日期当日的判断,可随时更改。此报告所指的期货、期权和证券价格、价值及收入可跌可升。为免生疑问,此报告所载观点并不代表平安期货有限公司的立场。

平安期货有限公司版权所有。保留一切权利。

**中国平安 PINGAN**

**平安期货有限公司**

地址:深圳市福田区中心区福华三路88号时代财富大厦26楼

客服:400 8888 933

电话:0755-8378 8578

传真:0755-8378 5241

邮编:518031

网址:<http://futures.pingan.com>