平安期货有限公司

！:行情分析·策略配置

☎: 86-755-83788274

* : dept_paqhyjs@pingan.com.cn

人民币波幅放宽

摘要

http//futures.pingan.com
研究所/产业发展事业部

！:杨　强
☎:86-755-83788274
* :yangqiang612@pingan.com.cn

！:李　斌
☎:86-755-82563929
* :libin719@pingan.com.cn

一、【料敌】

央行发布公告称，2012 年 4 月 16 日起，银行间即期外汇市场人民币兑美元交易价浮动幅度由千分之五扩大至百分之一。同时，外汇指定银行为客户提供当日美元最高现汇卖出价与最低现汇买入价之差不得超过当日汇率中间价的幅度由 1%扩大至 2%。由于大宗商品市场和进出口贸易关系密切，此举对商品市场也将产生影响。

对于绝大多数商品期货而言，对应标的或是初级原材料，或是中间产品，因而对于中国而言进口的情况居多。人民币对美元波动幅度的扩大，意味着在某一时期签订的（如铜和原油等）的进口订单可能因人民币汇率的波动而产生额外亏损。一旦人民币对美元升值在签订订单后大幅上涨，对于进口商意味着 1 元人民币少进口了货物；对于以美元付款的企业而言是有利的，意味着人民币可以兑换更多的美元，少支付人民币。而一旦人民币贬值幅度过大，对于进口商而言，那么需要支付更多的货款，从而抑制进口商的进口货物量。

二、【应变】

表 2:走势分析表（观点分趋势型上涨、震荡型上涨、趋势型下跌、震荡型下跌、盘整等 5 种类型）

PTA 指数			沪铜指数		
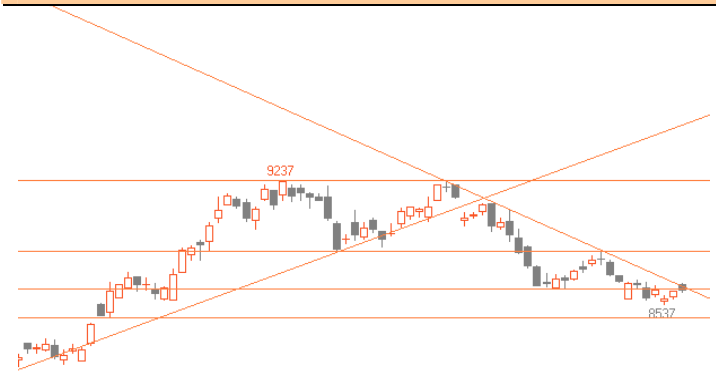			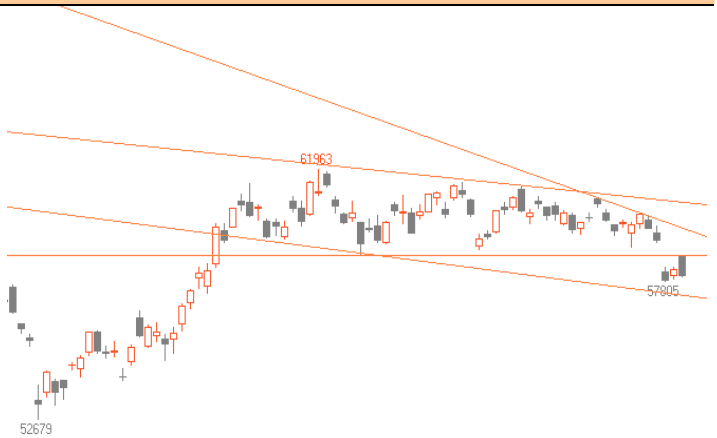		
观点预判	技术分析	多空防守区	观点预判	技术分析	多空防守区
（1-3 天内）盘整	PTA 指数周 RSI 空头格局，MACD 多头格局；日 MACD 空头格局，日 RSI 多头格局；动能：5 日持仓均值下行。涨跌因素：1、国内经济放缓；2、需求；3、货币投放量；	空头防守 8630 多头防守 8460 操作策略：沿压力、支撑操作	（1-3 天内）震荡型下跌	沪铜指数周 RSI 空头格局，MACD 多头格局；日 MACD 空头、RSI 空头格局，RSI 临近超跌；动能：5 日持仓均值上行。涨跌因素：1、欧洲债务危机进展；2、国内经济放缓；3、产量；4、下游消费；	空头防守 58700-59500 多头防守 56300-57400 操作策略：沿压力操作
沪锌指数			螺纹指数		
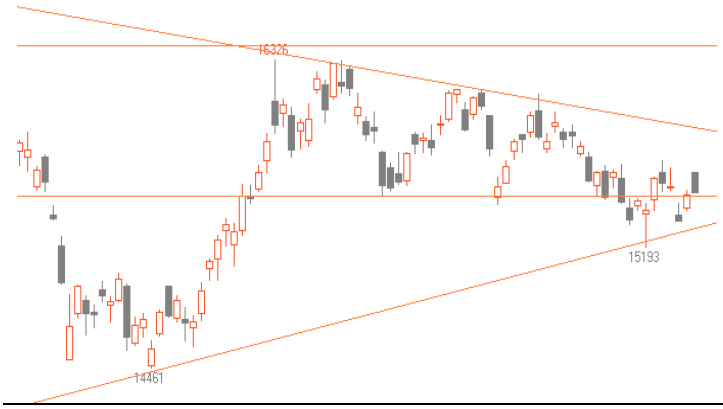			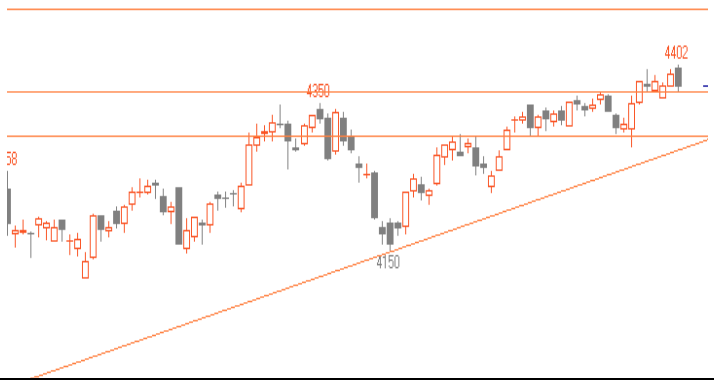		
观点预判	技术分析	多空防守区	观点预判	技术分析	多空防守区
（1-3 天内）盘整	沪锌指数周 RSI 空头格局，周 MACD 多头格局；日 MACD 空头格局、RSI 多头格局；动能：5 日持仓均值下行。涨跌因素：1、欧债危机进展；2、下游补库；3、成本；	空头防守 15900 多头防守 15300-15500 操作策略：沿压力、支撑	（1-3 天内）震荡型上涨	螺纹指数周 MACD、RSI 多头格局；日 MACD 多头格局，日 RSI 空头格局；动能：5 日持仓均值上行。涨跌因素： 1、国内经济放缓；2、产量；	空头防守 4480 多头防守 4305-4366 操作策略：沿支撑操作

操作

橡胶指数			塑料指数		
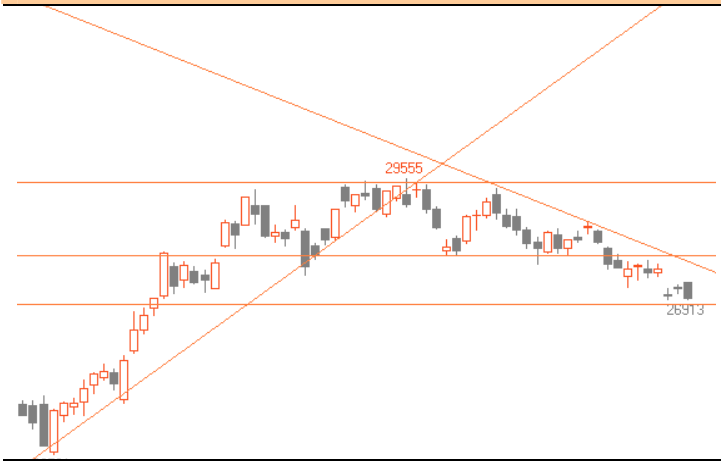			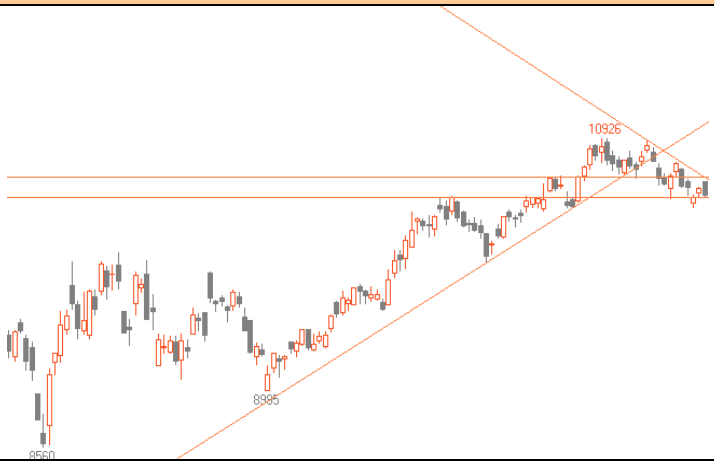		
观点预判	**技术分析**	**多空防守区**	**观点预判**	**技术分析**	**多空防守区**
（**1-3** 天内） 震荡型下跌	沪胶指数周 **MACD** 多头格局、周 **RSI** 空头格局；日 **MACD**、**RSI** 空头格局； 动能：**5** 日持仓均值下行。 涨跌因素：**1**、欧洲债务危机；**2**、供应；**3**、汽车消费；	空头防守 **28000** 多头防守 **25600-26800** 操作策略： 沿压力操作	（**1-3** 天内） 盘整	塑料指数周 **MACD**、**RSI** 多头格局；日 **MACD**、**RSI** 空头格局； 动能：**5** 日持仓均值下行。 涨跌因素：**1**、成本支撑；**2**、库存；**3**、下游需求；	空头防守 **10460-10630** 多头防守 **10000-10300** 操作策略： 沿压力、支撑操作

风险提示:

期货市场是一个风险无时不在的市场。您在进行交易时存在赢利的可能，也存在亏损的风险。请您务必对此有清醒的认识，认真考虑是否进行证券，期货交易。市场有风险，投资需谨慎。

免责条款:

此报告旨为发给平安期货有限公司（以下简称“平安期货”）的特定客户及其他专业人士。未经平安期货事先书面明文批准，不得更改或以任何方式传送、复印或派发此报告的材料、内容及其复印本予任何其它人。

平安期货可发出其它与本报告所载资料不一致及有不同结论的报告。本报告及该等报告反映编写分析员的不同设想、见解及分析方法。报告所载资料、意见及推测仅反映分析员于发出此报告日期当日的判断，可随时更改。此报告所指的期货、期权和证券价格、价值及收入可跌可升。为免生疑问，此报告所载观点并不代表平安期货有限公司的立场。

平安期货有限公司版权所有。保留一切权利。

中国平安 PING AN

平安期货有限公司

地址：深圳市福田区中心区福华三路88号时代财富大厦26楼
客服：400 8888 933
电话：0755-8378 6973
传真：0755-8378 5241
邮编：518031
网址：http//futures.pingan.com